Sistemas Multimídia

Aula 0: Aula Inaugural

Prof. Ramon Bezerra da Nóbrega

Agenda

- Apresentação Pessoal
- Proposta da Disciplina
- Comunicação
- Calendário de Aulas

Apresentação Pessoal

Apresentação Pessoal

- Ramon Bezerra da Nóbrega
  - Prof. Substituto DC/CCT/UEPB
- Formação:
  - Graduação em Ciência da Computação (UFCG)
  - Especialização em Banco de Dados, Gerência de Projetos de TI e Docência do Ensino Superior

Apresentação Pessoal

- Experiências Anteriores:
  - Projetos de P,D&I - LACINA, SPLAB e LVC (UFCG)
  - Ensino Técnico (IFPB)
  - Ensino Superior (UEPB)

Proposta da Disciplina

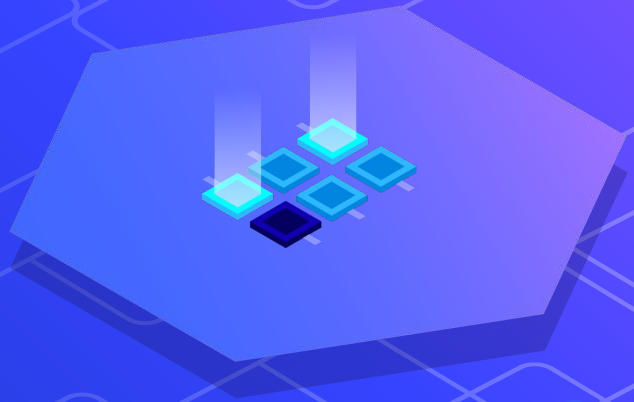

Objetivo Geral

Entender as diversas aplicações multimídia e tecnologias envolvidas.

Objetivos Específicos

Compreender as tecnologias básicas necessárias ao desenvolvimento de sistemas multimídia;

Analisar as diversas áreas de aplicação, técnicas, metodologias e ferramentas de desenvolvimento;

Desenvolver competências por meio de projetos nas diferentes áreas de atuação abrangidas pelos sistemas multimídia.

Ementa

Introdução à multimídia; Representação de dados multimídia; Cor em imagem e vídeo; Conceitos de imagem, áudio e vídeo; Algoritmos de compressão sem perdas e com perdas; padrões de compressão em imagem, áudio e vídeo. Aspectos em comunicação multimídia e recuperação da informação.

Bibliografia Básica

LI, Z., DREW, M. S. Fundamentals of Multimedia. 3.ed. Upper Saddle River: Prentice Hall, 2020.

HAVALDAR, P., MEDIONI GÉRARD. Multimedia Systems: Algorithms, Standards, and Industry Practices. Ed. Cengage Learning, 2010.

Complementar - a definir

Proposta da Disciplina

Horários:

Terça e Quarta-feira

Local:

LAB INFO IV - CIAC

Proposta da Disciplina

Avaliação

- Exercícios (40%)
- Mini-Projetos/Seminários (60%)

Comunicação

E-mail institucional:

ramon.bezerra@servidor.uepb.edu.br

Google Classroom

Obrigado!

Dúvidas?